

# ETCパーソナルカード



## 初年度年会費

## 無料

## キャンペーン

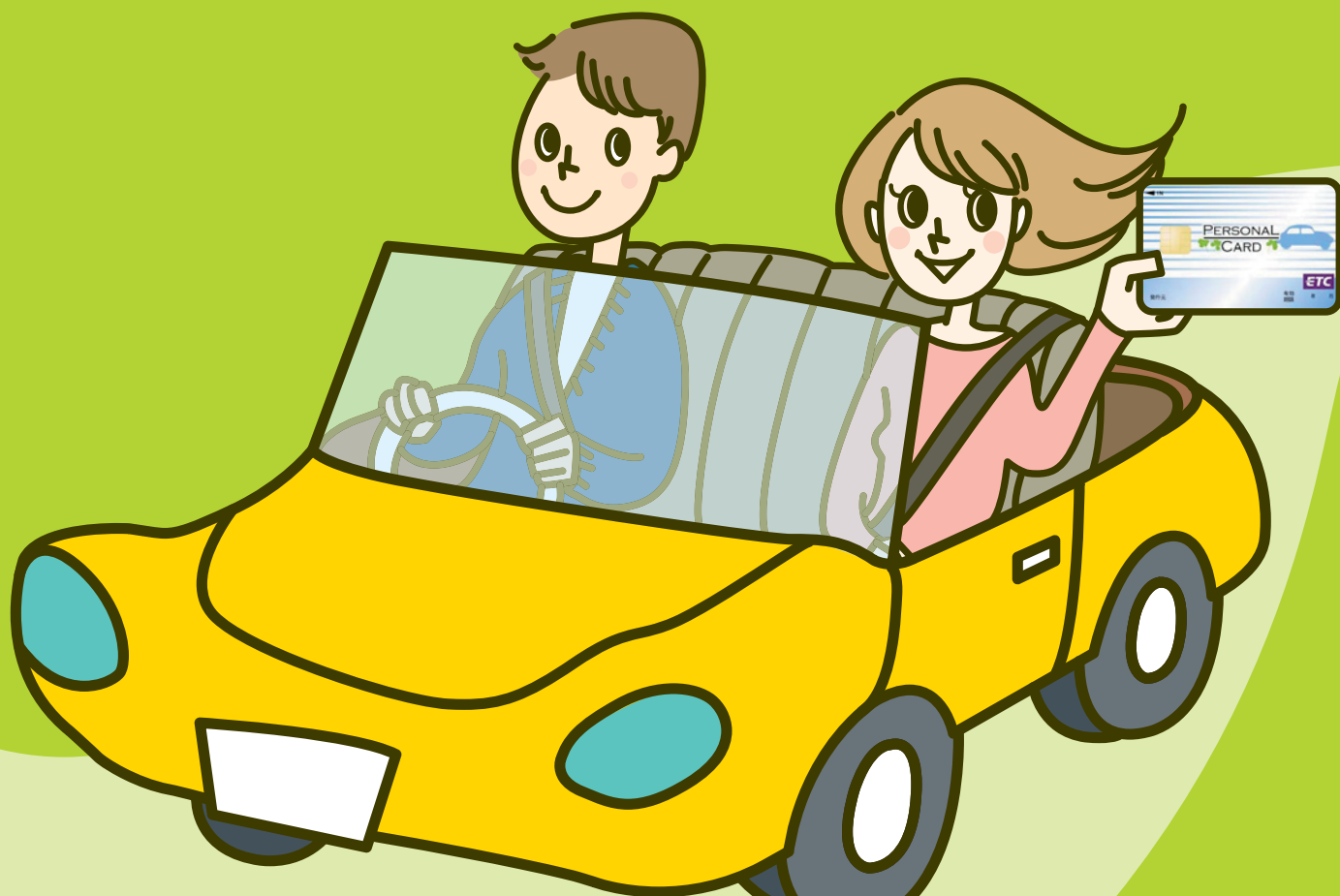

平成**21**年**3**月**1**日(日) ~ 平成**23**年**3**月**31**日(木)

キャンペーン期間中に、ETC パーソナルカードを新規にお申込みされ<sup>※</sup>、所定の手続きを経てカードの発行を受けたお客様の年会費（1,200円）を初年度に限り無料といたします。

※ カード申込書の消印日が、キャンペーン実施期間内の日付であることが条件です。

キャンペーンの詳細な適用条件、ETC パーソナルカードの特徴・お申込方法などについては、裏面をご覧ください。

# キャンペーン適用条件

以下の条件を満たしたお客様を対象といたします。

## キャンペーン実施期間内（平成21年3月1日（日）～平成23年3月31日（木））にETCパーソナルカードを新規にお申込みされた方

※カード申込書の消印日が、キャンペーン実施期間内の日付であることが条件です。

なお、カードのお申込みにあたっては、「ETCパーソナルカード利用規約」にご同意いただく必要がありますので、予めETCパーソナルカードの制度・サービス内容について十分にご理解いただきますようお願いいたします。

特に、入会時にお支払いいただくデポジットは、支払期限日を設定してあります（支払期限日は、お申込み後、ETCパーソナルカード事務局から送付するデポジット払込票に記載されています）。支払期限日を過ぎた場合、本キャンペーンの適用が受けられない場合がありますので、十分ご注意ください。

## ETCパーソナルカードについて

ETCパーソナルカードは、高速道路6会社（NEXCO東日本/中日本/西日本、首都高速道路株式会社、阪神高速道路株式会社及び本州四国連絡高速道路株式会社）が共同で発行するETCカードで、有料道路の通行料金のお支払にのみご利用いただけるカードです。クレジットカードをお持ちでない方でも、デポジット（保証金）を預託していただくことで、カードを発行します。

ETCパーソナルカードでご利用いただいた通行料金は、お申込み時にお客様がご指定された金融機関の口座から、別途1ヶ月単位で引き落としさせていただきます。

## デポジットについて

お申込みの際に、平均利用月額（1ヶ月あたりの平均的な有料道路の利用見込額）と、年間最高利用月額（年間を通し有料道路を最も多くご利用される月の利用見込額）をご申告いただけます。

平均利用月額を5千円単位で切り上げた額（1万円未満の場合は1万円とします。）を4倍した額と、年間最高利用月額を2万円単位で切り上げた額とを比較し、いずれか高い額をデポジットとして預託していただきます。また、カード発行後、実際のご利用実績に応じてデポジットの増額をお願いすることがあります。お客様が高速道路をご利用できる金額はデポジットの80%までですので、そのことに留意して預託するデポジットの金額を設定してください。

なお、デポジットはプリペイドカードのような前払金ではありませんので、通行料金のお支払にはご利用いただけません。

### デポジットの計算例

【例1】平均利用月額が**4,500円**、  
年間最高利用月額が**42,000円**の場合

- 4,500円 → 10,000円<sup>※</sup> × 4 = 40,000円  
※10,000円未満の場合は10,000円
- 42,000円 → **60,000円**<sup>※</sup>  
※20,000円単位で切り上げ

預託していただくデポジット額は**60,000円**となります。

【例2】平均利用月額が**13,000円**、  
年間最高利用月額が**35,000円**の場合

- 13,000円 → 15,000円<sup>※</sup> × 4 = **60,000円**  
※5,000円単位で切り上げ
- 35,000円 → 40,000円<sup>※</sup>  
※20,000円単位で切り上げ

預託していただくデポジット額は**60,000円**となります。

## 利用申込みの流れ

### STEP 1 まずは申込書を郵送!

「ETCパーソナルカード利用申込書」に必要事項を記載のうえ、ETCパーソナルカード事務局あてに郵送してください。

※申込にあたってはゆうちょ銀行の通常貯金口座または銀行等の預金口座が必要です。

※申込書は、ETCパーソナルカード事務局にお電話いただければ郵送いたします。

### STEP 2 デポジットのご入金!

事務局にて申込書の内容を確認のうえ、デポジット振込みのご依頼を郵送いたします。同封の払込取扱票により、お近くのゆうちょ銀行取扱窓口もしくはコンビニエンスストアにてデポジットをお振込みください。

※お振込みの際の振込手数料につきましては、お客様のご負担となりますのであらかじめご了承ください。

※払込取扱票記載の期限までにデポジットをお振込みいただけない場合、お申込み自体を無効といたします。

### STEP 3 郵送でカードが到着!

デポジットの入金が確認できたお客様にETCパーソナルカードをご郵送させていただきます。お手元に届いたその日からご利用いただけます。

※デポジットの入金からカード到着まで2週間程度かかりますのであらかじめご了承ください。

※ETCをご利用いただくには、セットアップされた車載器が必要です。



## お問合せ先

### ■本キャンペーンに関するお問合せ

首都高ETC コールセンター	03-6667-5859	9:00~18:00 (年中無休)	阪神高速 お客さまセンター	06-6576-1484	平日 8:30~19:00 土日・祝日・年末年始 9:00~18:00
NEXCO 東日本 お客さまセンター	0570-024-024 PHS・IP電話の方は、03-5338-7524	24時間 年中無休	NEXCO 西日本 お客さまセンター	0120-924-863 フリーコールがご利用できないお客さまは 06-6876-9031	24時間 年中無休
NEXCO 中日本 お客さまセンター	0120-922-229 フリーコールがご利用できないお客さまは 052-223-0333	24時間 年中無休	本州四国連絡高速道路株式会社 お客さま窓口	078-291-1033	9:00~17:30(年末年始除く)

### ■ETCパーソナルカードのサービス内容・お申込手順に関するお問合せ

ETCパーソナルカード事務局 044-870-7333 9:00~17:00 土日・祝日・年末年始除く

ETCパーソナルカード及びETCパソナカは登録商標です。