令 和 6 年 3 月 19 日
西日本高速道路株式会社

お 知 ら せ

# E25 西名阪自動車道　松原 JCT～柏原 IC(上下線)で 床版補修工事のため車線規制を実施します(3 月～4 月の予定)

## ー土曜・日曜に時間厳選 2 車線規制を実施しますー

**NEXCO 西日本関西支社(大阪府茨木(いばらき)市、支社長:安達(あだち) 雅人(まさと))は、E25 西名阪(にしめいはん)自動車道(E25 西名阪)松原(まつばら)ジャンクション(JCT)～柏原(かしわら)インターチェンジ(IC)間にある橋梁において、損傷したコンクリート床版の補修工事のため、土曜・日曜に時間厳選での 2 車線規制を実施しています。**

**このたび、令和 6 年 3 月の交通規制の変更と 4 月の交通規制の日程が決まりましたのでお知らせします。**

**高速道路をご利用のお客さまや沿道にお住まいの皆さまには、ご不便、ご迷惑をおかけしますが、工事へのご理解・ご協力をお願いいたします。**

**当日の工事規制情報については、NEXCO 西日本ウェブサイトにてご案内しております。交通規制区間周辺の道路では、混雑が予測されますので、事前に最新の交通情報をご確認のうえ、時間に余裕をもってお出かけいただきますようお願いいたします。**

**なお、本件は令和 5 年 12 月 22 日の「E25 西名阪自動車道　松原 JCT～柏原 IC(上下線)で床版補修工事のため車線規制を実施します(1 月～3 月の予定)」でお知らせすることとしていた内容となります。天候等により 5 月以降も工事を引き続き実施する場合がありますので、決まり次第お知らせします。**

1. 交通規制の内容

| | |
|---|---|
| 1. 規制区間: | E25　西名阪自動車道　松原 JCT～柏原 IC(上下線) |
| 2. 期　　間: | 令和 6 年 3 月 23 日(土曜)から 4 月 1 日(月曜)朝まで<br>※予備日<br>令和 6 年 4 月 6 日(土曜)から 4 月 15 日(月曜)　朝まで |
| 3. 時 間 帯: | 土曜 18 時から日曜朝 8 時まで　＜上り線(大阪方面)又は下り線(奈良方面)＞<br>日曜 16 時から月曜朝 6 時まで　＜下り線(奈良方面)＞ |
| 4. 規制方式: | 2 車線規制<br>※なお、2 車線規制実施前に事前規制(追越 1 車線規制)を行います。 |

＜区間、交通規制の形態および期間＞

工事に伴う交通規制期間を最小限にするため、土曜・日曜は、平日に比べ交通量が少ないことから、夕方から翌朝まで 2 車線規制を行います。各交通規制の実施予定は以下のとおりです。

**スケジュール**

| | 土 | 日 | 月 | 火 | 水 | 木 | 金 |
|---|---|---|---|---|---|---|---|
| 3月 | 24 | 25 | 26 | 27 | 28 | 29 | 1 |
| | 2 実施済 | 3 実施済 | 4 | 5 | 6 | 7 | 8 |
| | 9 実施済 | 10 実施済 | 11 | 12 | 13 | 14 | 15 |
| | 16 実施済 | 17 実施済 | 18 | 19 | 20 | 21 | 22 |
| | 23 | 24 | 25 | 26 | 27 | 28 | 29 |
| | 30 | 31 | 1 | 2 | 3 | 4 | 5 |
| 4月 | 30 | 31 | 1 | 2 | 3 | 4 | 5 |
| | 6 予備日 | 7 予備日 | 8 | 9 | 10 | 11 | 12 |
| | 13 予備日 | 14 予備日 | 15 | 16 | 17 | 18 | 19 |
| | 20 | 21 | 22 | 23 | 24 | 25 | 26 |
| | 27 | 28 | 29 | 30 | 1 | 2 | 3 |

**交通規制形態**

**土曜　2車線規制時の車線運用**

**土曜　18時～翌8時**

※なお、2車線規制実施前に17時30分頃から事前規制(追越1車線規制)を行います。

**上り線または下り線の規制を行います。**
当日の工事規制情報については、
NEXCO西日本ウェブサイトをご確認ください。

① 上り線規制

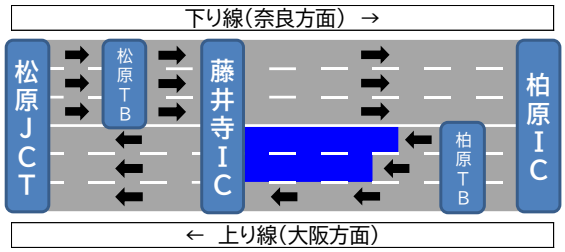


② 下り線規制

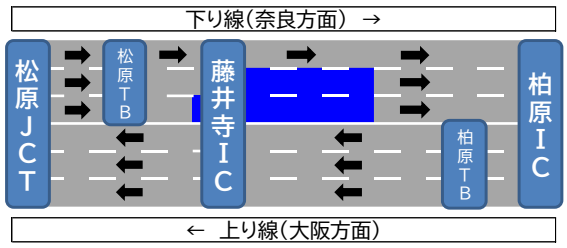


**日曜　2車線規制時の車線運用**

**日曜　16時～翌6時**

※なお、2車線規制実施前に15時30分頃から事前規制(追越1車線規制)を行います。

① 下り線規制

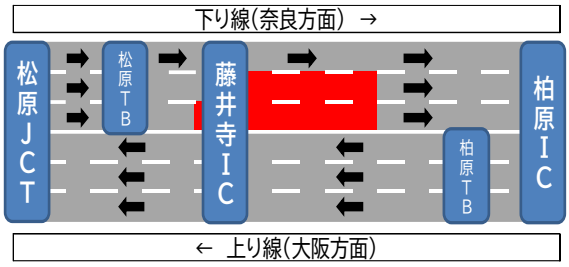


注） 天候等により、交通規制の時間帯、期間を変更する場合があります。そのため 5 月以降も工事を引き続き実施する場合は、決まり次第順次お知らせします。

注） この他にも、夜間に車線規制を実施する場合があります。

注） 当日の工事規制情報については、NEXCO 西日本ウェブサイトにてご案内しております。

https://www.w-nexco.co.jp/traffic_info/construction/

2. 位置図

京都府
滋賀県
大阪府
奈良県
E25 西名阪自動車道
松原 JCT⇔柏原 IC
土曜 18 時～翌朝 8 時 2 車線規制（上り線または下り線）
日曜 16 時～翌朝 6 時 2 車線規制（下り線）

3. 交通規制に伴う影響について

交通規制区間周辺の道路では、一部渋滞が発生します。事前に最新の交通情報をご確認のうえ、時間に余裕をもってお出かけください。

## 交通規制期間中の交通影響

### 土曜 2車線規制

**土曜 18時 ～ 日曜朝 8時**

① 上り線規制

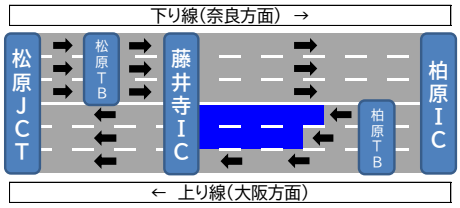


② 下り線規制

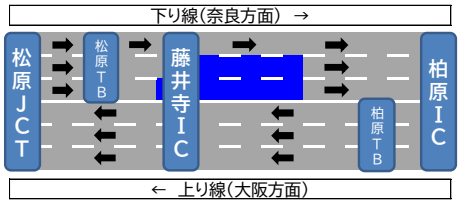


**上り線または下り線の規制を行います。**

当日の工事規制情報については、NEXCO西日本ウェブサイトをご確認ください。

注）2 車線規制実施前に 17 時 30 分頃から事前規制(追越 1 車線規制)を行います。

① 上り線規制

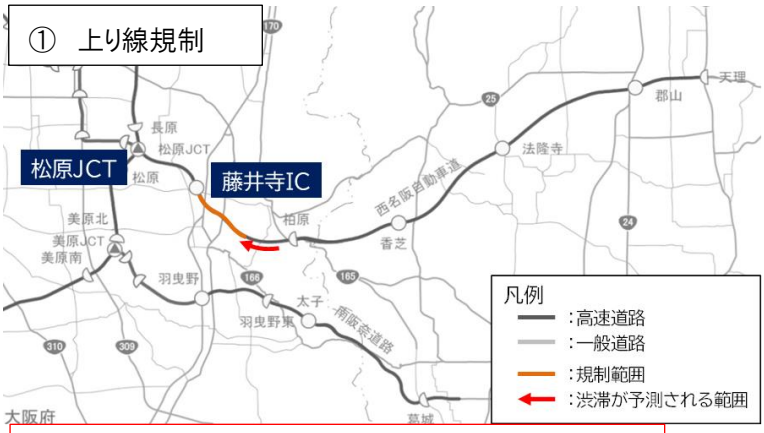


**18～22 時に約 1kmの渋滞が予測されます。**

② 下り線規制

**18～22 時に約 3kmの渋滞が予測されます。**

### 日曜 2車線規制

**日曜 16時 ～ 月曜朝 6時**

① 下り線規制

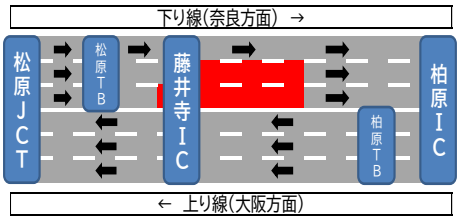


注）2 車線規制実施前に 15 時 30 分頃から事前規制(追越 1 車線規制)を行います。

**16時～21 時に以下の渋滞が予測されます。※**

**・西名阪 松原 JCT～藤井寺 IC で約 3km**

※過去の実績より、16 時～19 時頃にかけて大きな渋滞が発生する可能性があります

4. 主な工事の内容

路面の凹みや穴があくなど、損傷が著しい橋の床版上面の補修を行います。損傷が広範囲に存在し、進行も顕著であることから、全面的に床版を打ち替えて補修を行います。

床版上面の損傷状況（全景）

床版上面の損傷状況（近景）

補修方法（損傷した部分の切削）

補修方法（増厚コンクリートの打設）

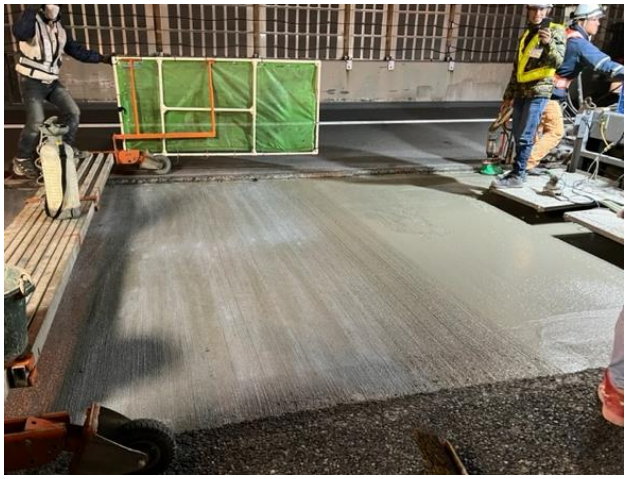

補修方法（舗装の舗設）

補修方法（白線の設置）

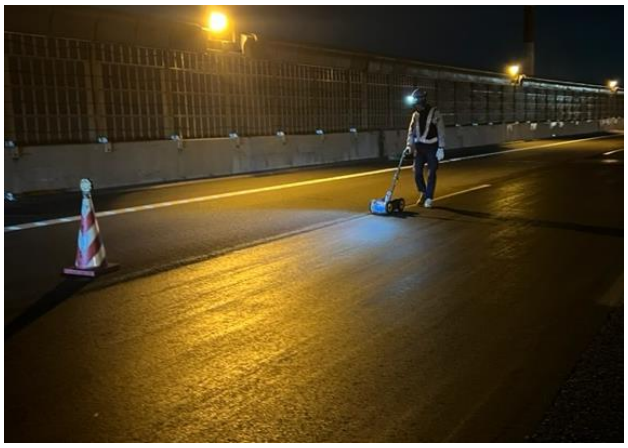

5. 工事に関する情報提供のお知らせ

■土曜・日曜 2 車線規制のご案内

◎各サービスエリア(SA)で車線規制等をお知らせする立て看板の設置を行います。

◎NEXCO 西日本　WEB サイト https://www.w-nexco.co.jp/

※当日の工事規制情報については、弊社 WEB サイト「工事規制・通行止めの予定」をご覧ください。

https://www.w-nexco.co.jp/traffic info/construction/

■ お出かけ前に入手できる道路交通情報

◎ アイハイウェイ

24 時間、高速道路の道路交通情報をマップや文字情報で確認できるサービスです。次の URL からアクセスしてください。(パソコンから閲覧できる WEB サイトのほか、スマホアプリもあります)

https://ihighway.jp

※QR コードはこちら ⇒

※情報提供料は無料ですが、通信料はお客さまのご負担となります。

◎ 日本道路交通情報センター(JARTIC)

・インターネットからのアクセス

次の URL https://www.jartic.or.jp/からアクセスしてください。

・電話からのアクセス

全国共通ダイヤル「050-3369-6666」、または、携帯電話で「＃8011」におかけいただくと、最寄りの情報センターにつながります。

近畿地方高速情報 :050-3369-6768

近畿地方・大阪情報 :050-3369-6627

■ 走行中に入手できる道路交通情報および関西地区の休憩施設等で入手できる交通情報

◎ 道路情報板

◎ ハイウェイラジオ(1620kHz)

◎ ハイウェイ情報ターミナル(主な SA 等で渋滞情報をテレビ画面等でわかりやすくお知らせします)

◎ VICS(VICS 対応のカーナビゲーション等の車載器等で、道路交通情報が入手できます。)

6. お客さまからのお問い合わせ

● 工事に関するお問い合わせ

NEXCO 西日本　関西支社　阪奈高速道路事務所　　TEL. 072-955-9581(代表)

受付時間／平日 9 時 00 分から 12 時 00 分、13 時 00 分から 17 時 00 分まで

● 通行料金等に関するお問い合わせ

NEXCO 西日本　お客さまセンター(年中無休・24 時間受付)

®0120-924863　（クルマでおでかけ２４時間ハローさん）

※　IP電話等一部の電話からはフリーダイヤルがご利用できない場合があります。
　その場合は、06－6876－9031（通話料有料）
　電話番号をよくお確かめのうえ、お掛けください。

※　工事の詳細情報に関するお問い合わせについては、担当部署をご案内する場合があります。